



# Апотека Ниш

Тврђава вашег здравља

**2015.** **M**

, **2015.**



**SIQ**  
ISO 9001 Q-1358  
ISO 14001 E-389  
BS OHSAS 18001 H-07:

: .....

:.....

.6

..... 018 512 296

.....018 512 297

**E-MAIL:** ..... [info@apotekanis.co.rs](mailto:info@apotekanis.co.rs)

**WEB:**.....[www.apotekanis.co.rs](http://www.apotekanis.co.rs)

: ..... 07283741

( ): 100334157

: ..... 840-582661-85

:.....

2014. 2015.  
2014. ,  
2015.  
ISO  
2015.



0:



• , ;

• , ;

• , ;

• , ;

• , ;

• ( ) ;

• ;

• , ;

• ;

• ;

• , ;



• ;

• ;

• ;

• ;

• ;

• ;

( 2011. 11 393.357 )

• ( 54 )

• .81, e-mail: [prodaja@apotekanis.co.rs](mailto:prodaja@apotekanis.co.rs),  
[vesna.veljkovic@apotekanis.co.rs](mailto:vesna.veljkovic@apotekanis.co.rs), .: 018 4213 674, 4212 152, x 018 4213 674

• , e-mail:  
[zorica.maksimovic@apotekanis.co.rs](mailto:zorica.maksimovic@apotekanis.co.rs), .: 018/4512 085, 4512 084, 429 420, 018 4292 421

• 81, e-mail:  
[farminfo@apotekanis.co.rs](mailto:farminfo@apotekanis.co.rs) .: 018 261 133

• , e-mail: [info@apotekanis.co.rs](mailto:info@apotekanis.co.rs), .:018/512-296, 018/512-281,  
x 018/512-297,

2014. 515-04-4684/2014-11 21.

• ( , , , , )

• ( , , , , )





### Организациона шема Апотеке Ниш

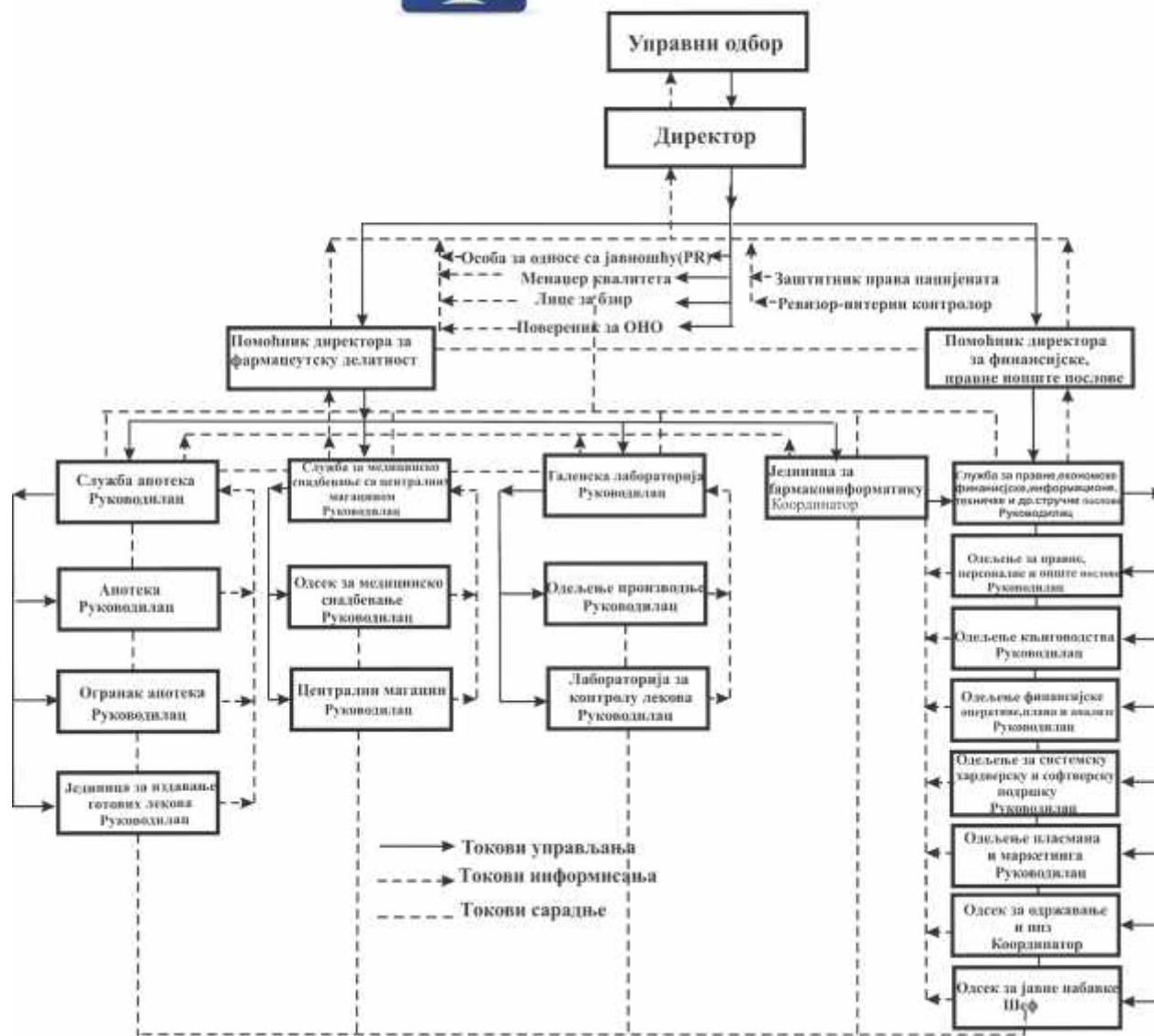

(272.818 )  
(74.683 )

1. « »
2. « »
3. « »
4. « » 1
5. « »
6. « »
7. « » 18
8. « » 1
9. « »
10. « »

(53.894 )

1. « » 81
2. « » 2
3. « »
4. « »
5. « » 1
6. « »

(33.241 )

1. « » 12
2. « » 12 82 ( )
3. « »
4. « »
5. « »
6. « »

(14.819 )

1. « » 2
2. « »
3. « »
4. « »

(96.140 )

1. « » 36
2. « » 6
3. «14 » 57
4. «1 » 3
5. « » 81
6. « » 24
7. « »
8. « »
9. « » 1



(53.894 )

- 1. « » 23
- 2. « » 27
- 3. « »
- 4. « »
- 5. « »
- 6. « »

(9.676 )

- 1. « »
- 2. « »
- 3. « »
- 4. « »

(8.770 )

- 1. « » 61
- 2. « »
- 3. « »
- 4. « »

(14.724 )

- 1. « . » 22

(19.158 )

- 1. « »
- 2. « »
- 3. « »

(14.317 )

- 1. « »

, , 2015.  
,  
.

2015. 26.01.2015. 01-142/1.





07.00 15.00 " " 07.00 - 22.00  
 00.00 24.00 " " " " 08.00 15.00  
 " " " " " " 08.00 22.00  
 07.00 - 20.00 " " 07.00-20.00 08.00 15.00  
 " " " " 07.00 20.00

- 
- 
- 

31. 12. 2014.

243

		%
-	123	50,62%
-	5	2,06%
-	92	37,86%
-	23	9,46%
	243	100,00%



31.12.2014.

1	2	3	4	5	6	7	8	9	10
<b>1.</b>									
1	( + )	6							6
2	.	88	7	2	2	3	3	2	107
3		53	9	2	4	2	5	2	77
		<b>147</b>	<b>16</b>	<b>4</b>	<b>6</b>	<b>5</b>	<b>8</b>	<b>4</b>	<b>190</b>
									<b>78,19%</b>
<b>2.</b>									
4	.	3							3
5	.	3							3
6	.	4							4
7		4							4
8		1							1
9	..	15	0						15
10	-	15	1		0	0	1	1	18
11		5							5
		<b>50</b>	<b>1</b>	<b>0</b>	<b>0</b>	<b>0</b>	<b>1</b>	<b>1</b>	<b>53</b>
									<b>21,81%</b>
		<b>197</b>	<b>17</b>	<b>4</b>	<b>6</b>	<b>5</b>	<b>9</b>	<b>5</b>	<b>243</b>

0

31.12.2014.

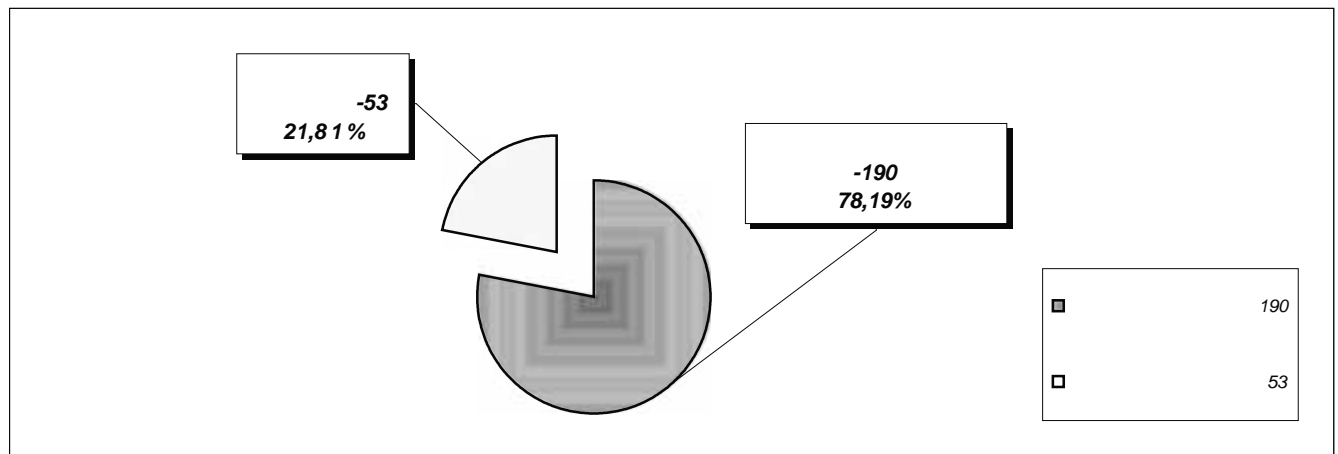

2015.

2015.

245

2015.		
		%
-	125	51,02%
-	5	2,04%
-	92	37,55%
-	23	9,39%
	245	100,00%

2015.

2015.									
1	2	3	4	5	6	7	8	9	10
<b>1.</b>									
1	( ) +	6							6
2	.	90	7	2	2	3	3	2	109
3		53	9	2	4	2	5	2	77
		<b>149</b>	<b>16</b>	<b>4</b>	<b>6</b>	<b>5</b>	<b>8</b>	<b>4</b>	<b>192</b>
									78,36%



2.

4	.	3							3
5	.	3							3
6	.	4							4
7		4							4
8		1							1
9	. . . . .	15	0						15
10	-	15	1	0	0	0	1	1	18
11		5							5
		<b>50</b>	<b>1</b>	<b>0</b>	<b>0</b>	<b>0</b>	<b>1</b>	<b>1</b>	<b>53</b>
									21,64%
		<b>197</b>	<b>17</b>	<b>4</b>	<b>6</b>	<b>5</b>	<b>9</b>	<b>5</b>	<b>245</b>



2015.

124/2012,

44/2001;

116/2014



01.12 2014.  
2015.

( ).

( ),

- .

- ,

- /

,  
( )

- /



**SIO**  
ISO 9001 Q-1358  
ISO 14001 E-089  
BS OHSAS 18001 H-072

2015.

( - )											
		2006. .	2007. .	2008. .	2009. .	2010. .	2011 .	2012.	2013. .	2014. .	2015. .
1	2	3	4	5	6	7	8	9	10	11	12
1	-	2.441.417	2.585.214	2.683.007	2.816.999	2.819.199	2.798.489	2.436.215	2.197.911	1.864.727	1.765.000
2	-	91.500	92.100	100.305	105.491	101.321	96.628	76.840	70.272	68.982	67.000
3	-	80.920	80.840	104.625	103.299	109.918	105.509	90.269	80.439	80.418	78.000
4	-	108.500	110.385	147.988	167.924	176.530	150.242	108.416	110.155	113.392	110.000
5	-	343.000	334.831	408.955	481.531	495.064	485.009	425.817	383.957	309.042	305.000
6	-	153.600	155.800	179.825	180.721	178.761	174.331	153.221	148.441	122.212	111.000
7	-	67.900	68.215	84.558	91.160	92.440	91.626	75.503	75.227	69.442	64.000
8	:	3.286.837	3.427.385	3.709.263	3.947.125	3.973.233	3.901.834	3.366.281	3.066.402	2.628.215	2.500.000

2004. .-2014. . 2015.

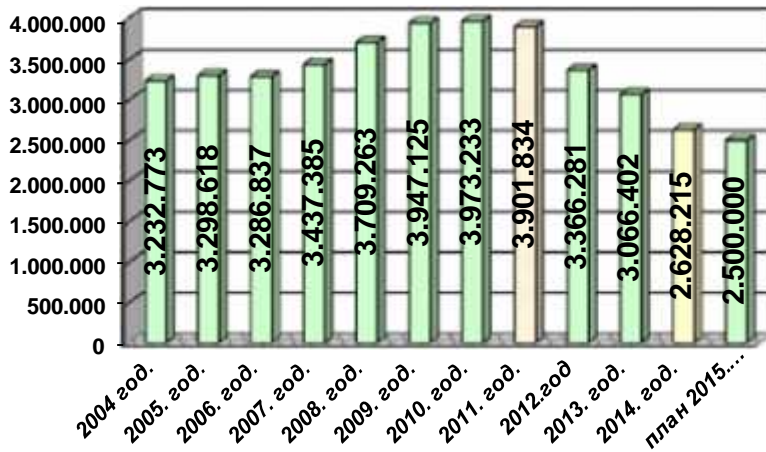

( . . . . . 2011. . ) 393.357.  
 / 2015. 2.500.000. / 2015.  
 1.765.000 735.000.



SIQ  
 ISO 9001 Q-1358  
 ISO 14001 E-389  
 BS OHSAS 18001 H-07

2015. .

, 2015.  
(ISO 9001), (ISO 14001)  
(OHSAS 18001), - ,

2015. a , a ,

2015.

2015.

[www.apotekanis.co.rs](http://www.apotekanis.co.rs),

/ (facebook, twitter, linkedin, youtube web ),

2014.

144

515-04-4684/2014-11 21.

2015.

2015. 108.000.000, 00 , 9.000.000, 00 .



2015.

2015.

2015.

2015.



**SIA**  
ISO 9001 Q-1358  
ISO 14001 E-089  
BS OHSAS 18001 H-072



2015.

	2014.	2015.	2015.
	, -	-	/
	-		.
	2014.	2015.	:
			<b>2.311.000.000,00</b>
		2014.	5,7%.
1.		:	
	<b>1.478.000.000,00</b>	.	<b>63,95%</b>
2.			
	<b>5.000.000,00</b>	.	<b>0,22%</b>
3.		,	,
	<b>660.000.000,00</b>		<b>28,56%</b>
4.	(	,	)
	<b>168.000.000,00</b>		<b>7,27%</b>

**ГРАФИЧКИ ПРИКАЗ СТРУКТУРЕ ПЛАНИРАНИХ ПРИХОДА ЗА 2015.ГОДИНУ**

- Приходи по основу Уговора са РФЗО-ом
- Приходи по основу Уговора са војним фондом
- Приходи од остале продаје лекова и др
- Приходи од продаје услуга

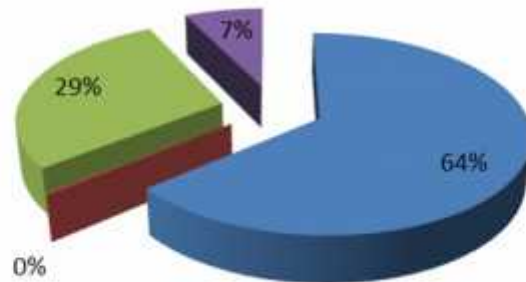

2015.

2.310.620.000,00 .

:

1. 1.841.550.000,00 , 79,70% ,
2. 312.500.000,00 13,52%
3. 156.570.000,00 6,78%



2015.

380.000,00 .



2015.

01.01. - 31.12.2015.( 000 )

				2014.	2015. .	
<b>A</b>						
<b>1</b>				<b>823100</b>	<b>1,622,525</b>	<b>1,478,000</b>
	1.1.				1,622,525	1,478,000
		1.1.1.	( )		1,410,690	1,281,000
		1.1.2.			211,835	197,000
<b>2</b>				<b>823100</b>	<b>5,267</b>	<b>5,000</b>
	2.1.	2.1.1.	( )		5,267	5,000
<b>3</b>				<b>823100</b>	<b>542,507</b>	<b>660,000</b>
	3.1				542,507	660,000
		3.1.1.			4,506	5,000
		3.1.2.	- (L2 + roba)		537,933	595,000
		3.1.3.				
		3.1.4.	-		68	60,000
<b>4</b>				<b>742300</b>	<b>15,434</b>	<b>168,000</b>
	4.1.	- -		742321	976	55,000
	4.2.			74232101	1,811	98,500
	4.3.			771111	10,312	12,000
	4.4.	30		771111	784	500
	4.5.			745000	617	1,000
	4.6.	( )		745141	934	1,000
<b>5</b>				<b>733000</b>		
	5.1.	( )		733000	0	
					<b>2,185,733</b>	<b>2,311,000</b>



				<b>346,816</b>	<b>312,500</b>
<b>1</b>			<b>411000</b>	<b>257,179</b>	<b>234,250</b>
<b>2</b>			<b>412000</b>	<b>59,486</b>	<b>53,500</b>
	2.1.			<b>47,186</b>	<b>41,500</b>
	2.2.			<b>12,300</b>	<b>12,000</b>
<b>3</b>			<b>413000</b>	<b>2,599</b>	<b>2,500</b>
	3.1.	( )		2,216	2,000
	3.2.	413000		383	500
<b>4</b>			<b>414000</b>	<b>16,465</b>	<b>13,750</b>
	4.1.	( )			
	4.2.		414111	11,085	12,000
	4.3.	30	414121	782	500
	4.4.	O	414310	4,426	1,000
	4.5.		414411	172	250
<b>5</b>			<b>415000</b>	<b>5,750</b>	<b>5,500</b>
	5.1.	- (415112)		5,750	5,500
	5.2.	( 415000 )			
<b>6</b>			<b>416000</b>	<b>5,337</b>	<b>3,000</b>
	6.1.	-		<b>5,337</b>	<b>3,000</b>
<b>1</b>				<b>26,727</b>	<b>29,000</b>
	1.1.	(421100)	<b>421000</b>	<b>4,658</b>	<b>5,000</b>
	1.2.				<b>1,000</b>
	1.3.	(421200)	421200	<b>10,026</b>	<b>10,400</b>
	1.3.1.		421211	6,364	8,000
	1.3.2.	(421221)	421221		
	1.3.3.	(421222)	421222	61	0
	1.3.4.	(421223)	421223	71	0
	1.3.5.	(421224)	421224	2,198	800
	1.3.6.				
	1.3.6.	(421225)	421225	1,332	1,600
	1.4.	(421300)	421300	<b>4,172</b>	<b>4,400</b>
	1.4.1.		421311	730	750
	1.4.2.		421321	174	150
	1.4.3.	( )	421323	520	550
	1.4.4.	O	421324	429	450
	1.4.5.	-	421325	2,248	2,500
	1.4.6.				
	1.4.6.		421391	31	0
	1.4.7.		421326	40	
	1.5.	( ),	421400	<b>3,013</b>	<b>3,300</b>
	1.5.1.		421411	641	600
	1.5.2.	.( )	421412	1,456	1,500
	1.5.3.		421413	366	400
	1.5.4.		421421	114	400
	1.5.5.		421414	436	400



	1.6.		421500	1,812	1,200
	1.6.1.	(421510)		1,488	1,100
	1.6.2.	(421520)		324	100
	1.7.		421600	2,745	3,600
	1.8.	( )			
		( 421000)	421919	301	100
<b>2</b>			<b>422000</b>	<b>545</b>	<b>1,070</b>
	2.1.	T	422111	189	250
	2.2.	T	422121	4	20
	2.3.	T	422131	196	600
	2.4.	O	422399	66	100
	2.5.	O	422911	90	100
<b>3</b>			<b>423000</b>	<b>7,039</b>	<b>14,610</b>
	3.1.	A ( , , . . )	423100	0	1,200
	3.2.		423212	394	1,200
	3.3.		423311	9	400
	3.4.	K	423321	92	300
	3.5.	-	423441	1,569	1,500
	3.6.	O	423432	111	100
	3.7.		423511	464	700
	3.8.		423591	2,849	3,650
	3.9.				400
	3.10.				400
	3.11.		423621	52	400
	3.12.		423711	349	400
	3.13.	( , . )	423911	852	850
	3.14.	( )		0	1,300
	3.15.	O	423590	298	1,810
<b>4</b>				<b>1,511</b>	<b>5,200</b>
	4.1.		424311	713	900
	4.2.	-	424331	31	2,600
	4.3.	- .	424611	0	300
	4.4.		4235998	260	400
	4.5.		424631	345	400
	4.6.	( 424000)- .	424911	162	600



<b>5</b>				<b>4,470</b>	<b>6,000</b>
5.1.			425000	2,176	2,600
5.1.1.			425112	37	400
5.1.2.			425113	972	1,000
5.1.3.					
5.1.4.	O		425116	256	400
5.1.5.	O		425117	567	400
	(	)	425119	344	400
5.2.		<b>(425200)</b>		2,294	<b>3,400</b>
5.2.1.	O		425219	357	500
5.2.2.		-	425221	119	100
5.2.3.		-			
	(	)	425222	602	600
5.2.4.	O	-	425118	186	200
5.2.5.		-	425224	170	400
5.2.6.			425221	22	50
5.2.7.					
			425252	748	400
5.2.8.			425253	2	600
5.2.9.				0	200
5.2.10.				0	200
5.2.11.		(			
	425000)			88	150
<b>6</b>			<b>426000</b>	<b>6,596</b>	<b>15,400</b>
6.1.		<b>(426100)</b>		1,685	4,100
6.1.1.			426111	1,167	2,000
6.1.2.		,	426111	142	400
6.1.3.			426311	326	500
6.1.4.					
	(	)	426120	50	1,200
6.2.		<b>(426411, 426412, 426413, 426491)</b>	426411	1,434	1,500
6.3.			426721	554	5,500
6.4.	<b>Ma</b>		426811	1,776	2,400
6.5.			426911	443	800
6.6.	<b>M</b>		426911	20	400
	(	, , . , ...)			
6.7.		-	426212	0	50
6.9.			426911	554	100
6.10.			426911	0	400
6.11.		-	426919	53	150
6.12.			426913	77	400



<b>7</b>				<b>0</b>	<b>2,200</b>
	7.1.	i (431100)	431000	0	700
	7.2.	(431200)			1,500
	7.3.	(431300)			
	7.4.	( 431000)			
<b>8</b>			<b>440000</b>		
<b>9</b>			<b>482000</b>	<b>2,774</b>	<b>1,900</b>
	9.1.		465112	1,691	1,200
	9.2.	(482100)	482191	638	100
	9.3.	(482200)	482200	445	500
	9.4.	( 482300)	483111	0	100
<b>10</b>					
		(			
	+	)	511321	15,832	11,700
<b>11</b>			513211		1,500
<b>12</b>					
			512241	0	400
<b>13</b>			512241	0	2,000
<b>14</b>		(2+1)	512111	0	3,000
<b>15</b>			512211	1,477	1,000
<b>16</b>	<b>E</b>	( )	512241	3	400
<b>17</b>			512221	951	2,000
<b>18</b>					
	(	.)	512251	0	200
<b>19</b>		o			
			512521	2,219	390
<b>20</b>					
			512531	365	400
<b>21</b>	<b>O</b>			440	400
<b>22</b>					
		-		0	150
<b>23</b>				0	250
<b>24</b>					
				0	650
<b>25</b>					
			522000	2,190	42,000
<b>26</b>					
			522000	1,709	14,750
<b>27</b>			523000	1,625,049	1,841,550
				2,046,713	2,310,620
		-		139,020	380
		-			



2014.

-

.

.

, 2015.

2015. . :

. . ,

. . ,

. . ,

. . .



**SIA**  
ISO 9001 Q-1358  
ISO 14001 E-089  
BS OHSAS 18001 H-072