

ЈКП



„ТРЖНИЦА“ НИШ

ЈАВНО КОМУНАЛНО ПРЕДУЗЕЋЕ
ЗА ПИЈАЧНЕ УСЛУГЕ

„ТРЖНИЦА“

Број 398/2022-1

28. 11 2022 год.

НИШ

ПРОГРАМ

ПОСЛОВАЊА ЈАВНО КОМУНАЛНОГ ПРЕДУЗЕЋА ЗА ПИЈАЧНЕ
УСЛУГЕ „ТРЖНИЦА“ НИШ

ЗА

2023. годину

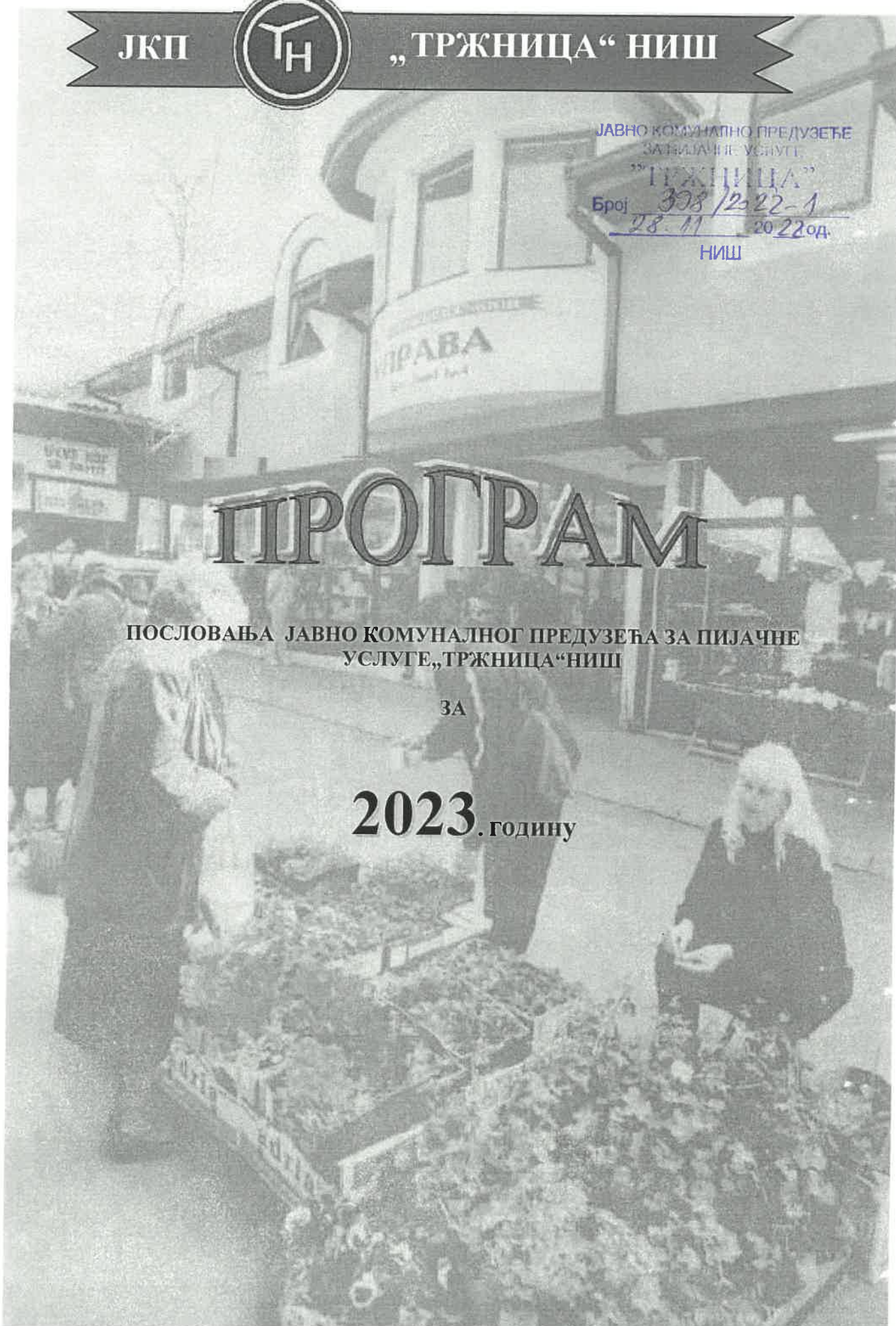

O

:

e e“ “

: , .4

: 4789 –

: 07174306

: 100668541

: 81703

: –

1. O		. 4
2.	2022.	. 8
3.	2023. , 2023.-2025.	. 19
4.		. 25
5.	,	. 46
6.		. 47
7.		. 63
8.		. 64
9.		. 67
10.		. 71

88/2019) 22. . 1 2 “ , 620-3/2017 (. . 15/2016
o 25 9. ” 28.11.2022. 03.3.2017 ,

” “ 2023.

1.

: ” “
:
:
:07174306
:100668541
:81703
: 4789 (-
)
:
:
:
: .4
:info@trznicanis.rs
Web :www.trznicanis.rs
T : (018) 257-525; (018) 515-048

1.1.

,
” ”
31. 1952. — .
a :
- ;
- ;
- ;
- ;
- .
” ”
.

1.2.

(2017-2027)

10

1.

-

()

-

()

2.

().

a

1.3.

ja

,
,
.

„ “ . 321/22 . 22.07.2022
. 847-5/2022-03

25.8.2022. .

:

-
-
-
-
-
-
-

,

().

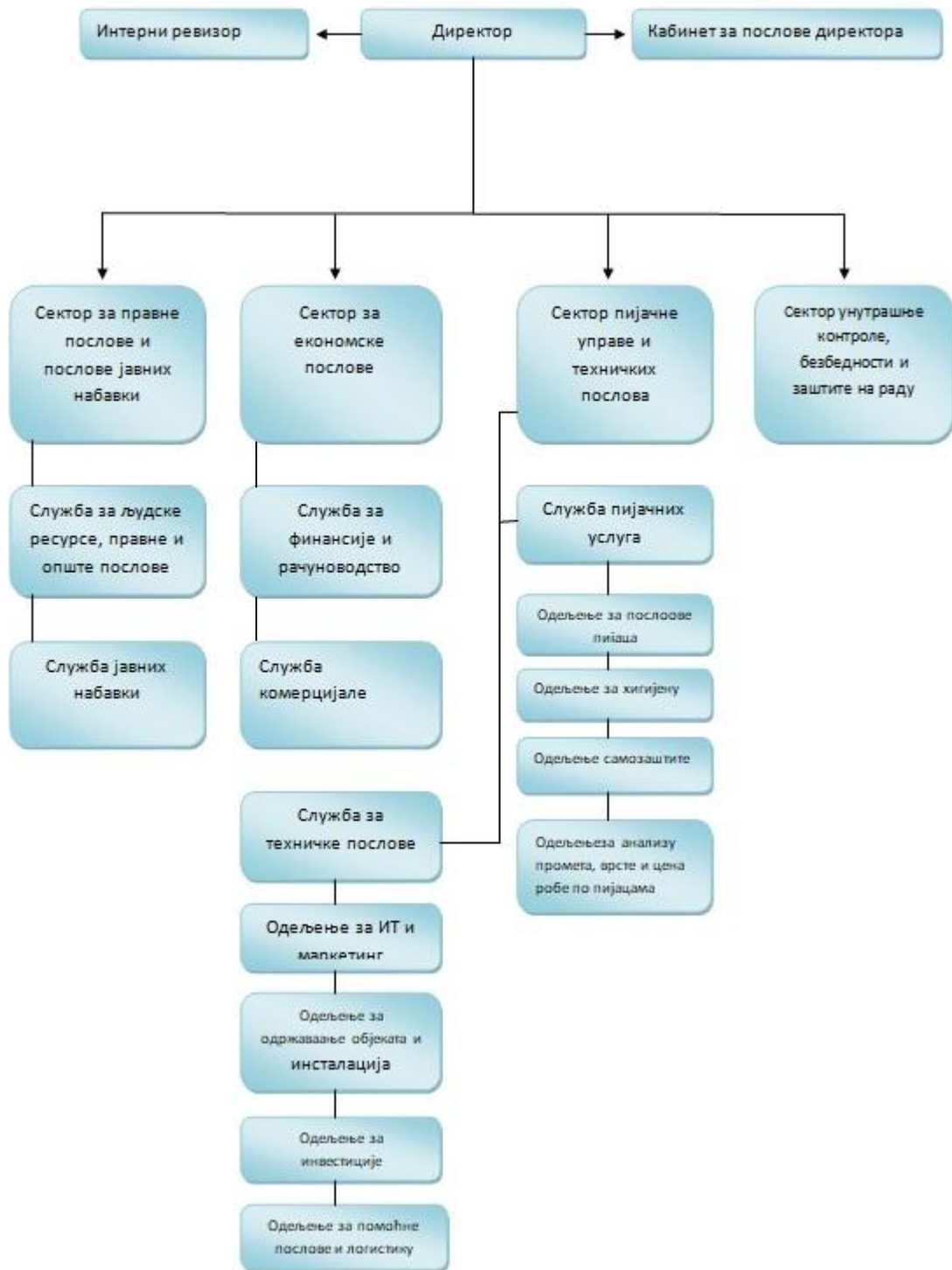

1.4.

/ ,
 20.10.2021. . 06-980/2021-35-3-02
 ” “ je
 31.5.2022 . .06-
 431/2022-33-5-02 . . 4 () .

2. 2022.

2022. . 2022. . a -
 2022. . 2 , .

2.641.000 . (1).

2.1.

.1

			2022	2022	2023.	2023.	6/5	7/6
1	2	3	4	5	6	7	8	9
1.			2.621	646	2.835	620	439	96
2.			168	103	134	103	133	100
3.			85	83	83	83	100	100
4.								

2.835 , , , . 160
 40% . 2022. . ” “ ” “ (1.126)
 2022. . 103 , 77% (134). 23% (
 2.896,08 ² , 358.445.470 .

2.2. (1), (1),

2.2.1. 31.12.2022. (1)

000 1

			31.12.2022.	() 31.12.2022.
1	2	3	4	5
00	.	0001		
	(0003+0009+0017+0018+0028)	0002	1.244.102	1.092.366
01	I. (0004+0005+0006+0007+0008)	0003	1.111	682
010	1.	0004		
011, 012 014	2. , , , ,	0005	500	682
013	3.	0006		
015 016	4.	0007	611	
017	5.	0008		
02	II. , JE (0010+0011 + 0012 + 0013 + 0014 + 0015 + 0016)	0009	1.242.991	1.091.684
020, 021 022	1.	0010	776.203	717.079
023	2.	0011	45.000	12.405
024	3.	0012	420.788	358.655
025 027	4. ,	0013	1.000	296
026 028	5. ,	0014		3.249
029()	6. ,	0015		
029()	7. ,	0016		
03	III.	0017		
04 05	IV. (0019+0020+0021+0022+0023+0024+0025+0026+0027)	0018		
040(),04 1() 042()	1. ()	0019		
040(),04 1() 042()	2.	0020		
043.050 () 051()	3. ,	0021		
044.050 ().051 ()	4. ,	0022		
045 () 053()	5. ()	0023		

045() 053()	6. . ()	0024		
046	7. ()	0025		
047	8.	0026		
048,052,05 4,055 056	9.	0027		
28() 288	V.	0028		
288	.	0029		
	. (0031+0037+0038+0044+0048+0057+0058)	0030	70.650	75.209
1, 14	I. (0032+0033+0034+0035+0036)	0031	350	2.651
10	1. , ,	0032	350	2.651
11 12	2.	0033		
13	3.	0034		
150,152 154	4.	0035		
151,153 155	5.	0036		
14	II.	0037		
20	III. (0039+ 0040+0041+0042+0043)	0038	16.000	20.337
204	1.	0039	16.000	20.337
205	2.	0040		
200 202	3. ,	0041		
201 203	4. ,	0042		
206	5.	0043		
21,22 27	IV. (0045+0046+0047)	0044	1.500	2.281
21,22 223 224 27	1.	0045	1.500	648
223	2.	0046		1.523
224	3.	0047		110
23	V. (0049+0050+0051+0052+0053+0054+0055+0056)	0048		
230	1. -	0049		
231	2. -	0050		
232, 234 ()	3. ,	0051		

233,234()	4.		0052		
235	5.		0053		
236()	6.		0054		
237	7.		0055		
236(), 238 239	8.		0056		
24	VI.		0057	52.800	49.940
28(), 288	VII.		0058		
	.	=	0059	1.314.752	1.167.575
88	.	(0001 + 0002 + 0029 + 0030)	0060		
	.	(0402 + 0403 + 0404+0405 + 0406 - 0407 + 0408+ 0411 - 0412) 0	0401	1.058.052	1.023.468
30, 306	I.		0402	107.023	83.460
31	II.		0403		
306	III.		0404		
32	IV.		0405		
330 331,332,33 3,334,335,3 36 337	V.		0406	973.476	963.938
331,332,33 3,334,335,3 36 337	VI.		0407		
34	VII.	(0409+0410)	0408	950	6.629
340	1.		0409		3.988
341	2.		0410	950	2.641
	VIII.	A	0411		
35	IX.	(0413+0414)	0412	23.397	30.559
350	1.		0413	23.397	30.559
351	2.		0414		
	.	(0416+0420+0428)	0415	95.200	76.878
40	I.	(0417+0418+0419)	0416	12.000	14.613
404	1.		0417	12.000	14.613
400	2.		0418		
40, 400 404	3.		0419		
41	II.	(0421+0422+0423+0424+0425+0426+0427)	0420	63.200	60.000
410	1.		0421		
411()	2.		0422		
412()	.				

411()	3.		0423		
412()		,			
414 416()	4.		0424	63.200	60.000
415 416()	5.		0425		
413	6.		0426		
419	7.		0427		
49(), 498	III.		0428	20.000	2.265
495()					
498	.		0429	22.000	21.647
495()	.		0430		
	.	(0432 + 0433 + 0441 + 0442 + 0449 + 0453 + 0454)	0431	139.500	45.582
467	I.		0432		
42 427	II.	(0434+ 0435 + 0436 + 0437 + 0438 + 0439+0440)	0433	60.000	1.300
420()	1.	,	0434		
421()					
420()	2.	,	0435		
421()					
422(), 424(), 425(), 429()	3.		0436		
422(), 424(), 425(), 429()	4.		0437	60.000	1.300
423,424 () 425 () 429()	5.	,	0438		
426	6.		0439		
428	7.		0440		
430	III.	,	0441		
43 430	IV.	(0443+0444+0445+0046+0447+0448)	0442	11.000	6.270
431 433	1.	- ,	0443		
432 434	2.	- ,	0444		
435	3.		0445	11.000	6.270

436	4.	0446		
439()	5.	0447		
439()	6.	0448		
44, 45, 46,0 467,47 48	V. (0450+0451+0452)	0449	48.500	38.012
44,45 46 467	1.	0450	24.000	21.514
47,48 481	2. O	0451	24.500	16.498
481	3.	0452		
427	VI.O	0453		
49() 498	VII.	0454	20.000	
	. (0415 + 0429 + 0430 +0431 – 0059 0 = 0407 + 0412 – 0402 – 0403- 0404-0405-0406-0408-0411) 0	0455		
	. (0401+ 0415 + 0429 + 0430 +0431- 0455)	0456	1.314.752	1.167.575
89	.	0457		

2.2.2.

01.01.2022. 31.12. 2022. .

1

000

		AO	01.01.- 31.12.2022.	() 01.01- 31.12.2022.
1	2	3	4	5
	. (1002 + 1005+1008+1009 - 1010 + 1011+1012)	1001	271.440	218.413
60	I. (1003 + 1004)	1002		
600,602 604	1.	1003		
601,603 605	2.	1004		
61	II. (1006+1007)	1005	190.320	157.775
610,612 614	1.	1006	190.320	157.775

611,613 615	2.	1007		
62	III.	1008		
630	IV.	1009		
631	V.	1010		
64 65	VI. O	1011	81.120	60.638
68, 683,685 686	VII. O ()	1012		
	. (1014 +1015+1016+1020+1021+1022+1023+1024)	1013	341.570	215.836
50	I.	1014		
51	II.	1015	20.960	7.106
52	III. (1017+1018+1019)	1016	268.680	172.070
520	1.	1017	268.680	100.802
521	2.	1018		37.729
52 520 521	3.	1019		33.539
540	IV.	1020	12.000	13.238
58,o 583,585 586	V. ()	1021		
53	VI.	1022	10.330	7.576
54, 540	VII.	1023		4.500
55	VIII.	1024	29.600	11.346
	. (1001 – 1013) 0	1025		2.577
	. (1013 – 1001) 0	1026	70.130	
	. (1028 + 1029+ 1030+ 1031)	1027	1.040	0
660 661	I. ,	1028		
662	II.	1029	1.040	
663 664	III.	1030		
665 669	IV.	1031		
	. (1033+1034+1035+1036)	1032	5.000	4.844
560 561	I. ,	1033		
562	II.	1034	5.000	4.844
563 564	III.	1035		
565 569	IV.	1036		
	. 0 (1027- 1032)	1037		
	. 0 (1032-1027)	1038	3.960	4.844

683, 685 686	.			
		1039		
583,585 586	.		500	500
		1040		
67	.		75.940	5.463
		1041		
57	.		400	55
		1042		
	. (1001+1027+1039+1041)		348.420	223.876
		1043		
	. (1013+1032+1040+1042)		347.470	221.235
		1044		
	. (1043- 1044) 0		950	2.641
		1045		
	. (1044-1043) 0			
		1046		
69-59	.			
		1047		
59-69	.			
		1048		
	. + 1047 - 1048) 0	(1045 - 1046	950	2.641
		1049		
	. + 1048 - 1047)) 0	(1046 - 1045		
		1050		
	. P			
721	I.	1051		
722 .	II.	1052		
722 .	III.	1053		
723	.			
		1054		
	. 1053 - 1054)) 0	(1049 - 1050 - 1051 - 1052 +	950	2.641
		1055		
	. 1053 + 1054) 0	(1050 - 1049 + 1051 + 1052 -		
		1056		
	I.	1057		
	II.	1058		
	III.	1059		
	IV.	1060		
	V.			
	1.	1061		
	2. ()	1062		

2.2.3

01.01-31.12.2022. .

1

000

		2022	() 2022	
1	2	3	4	
.				
I.	(1 4)	3001	272.480	218.413
1.		3002	190.320	157.775
2.		3003		
3.		3004	1.040	
4.		3005	81.120	60.638
II.	(1 8)	3006	371.980	276.546
1.		3007	86.100	42.838
2.		3008		
3.	,	3009	268.680	172.070
4.		3010	5.000	4.844
5.		3011		
6.		3012		
7.		3013	12.200	56.794
8.		3014		
III.	(I-II)	3015		
IV.	(II-I)	3016	99.500	58.133
.				
I.	(1 5)	3017	2.000	
1.		3018		
2.	, , ,	3019	2.000	
3.		3020		
4.		3021		
5.		3022		
II.	(1 3)	3023	5.000	1.500
1.		3024		
2.	, , ,	3025	5.000	1.500
3.		3026		
III.	(I-II)	3027		
IV.	(II-I)	3028	3.000	1.500
.				
I.	(1 7)	3029	144.200	111.000
1.		3030	21.000	21.000
2.		3031	63.200	60.000
3.		3032		
4.		3033	60.000	30.000
5.		3034		
6.		3035		

7.		3036		
II.	(1 8)	3037	8.200	63.492
1.		3038		
2.		3039	3.500	40.277
3.		3040		
4.		3041	1.400	23.215
5.		3042		
6.		3043	3.200	
7.		3044	100	
8.		3045		
III.	(I-II)	3046	136.000	47.508
IV.	(II-I)	3047		
.	(3001 + 3017 + 3029)	3048	418.680	329.413
.	(3006 + 3023 + 3037)	3049	385.180	341.538
.	(3048 – 3049) 0	3050	33.500	
.	(3049 – 3048) 0	3051		12.125
.		3052	19.300	62.065
.		3053		
.		3054		
.	(3050 – 3051 + 3052 + 3053 – 3054)	3055	52.800	49.940

000

.		2022	2022
1	2	3	4
1		271.440	218.413
2		341.570	215.836
3		70.130	
4			2.577

.		2022	2022
1	2	3	4
1		1.040	0
2		5.000	4.844
3		3.960	4.844

.		2022	2022
1	2	3	4
1		75.940	5.463
2		900	555
3		75.040	4.908

2.3.

20% 10%

2022. 31% , 25%

2021. 22

4,7 97%

2022.

2.4.

:

2.5.

2.6.

(. . 15/16 88/2019)

2.7.

2022.

” “

” “ 2022.

-
-
-
-

•
,
.

3.3.

,
,
.

•
.
.
.
,
.
,
.

	(1)		(2)		(3)		(000)	
					3=1*2			
	1		1		1		1.400	
	1		1		1		1.500	
	2		2		4		3.500	” “
	1		1		1		100	

:

" "

:

- 1 -
- 2 -
- 3 -

" "

:

- 1 -
- 2 -
- 3 -

" "

2023.

4

000

		2020.	2021.	2022.	2023.
		598.611	623.611	1.058.052	1.017.410
		595.977	1.044.616	1.023.468	
%		0%	+68%	-3%	
%		0%	+75%	-2%	-1%
		783.377	867.539	1.314.752	1.262.410
		732.003	1.171.178	1.167.575	
%		-7%	+35%	-11%	
%		-1%	+60%	0%	+8%
		231.200	261.000	271.440	311.531
		184.054	207.270	218.413	
%		-20%	-21%	-20%	
%		-9%	+13%	+5%	+43%
		267.850	320.753	341.570	369.381
		203.645	206.600	215.836	
%		-24%	-36%	-37%	
%		-10%	+1%	+4%	+71%
		-36.650	-59.753	-70.130	-57.850
		-19.591	+670	+2.577	
%		-47%	+1%	+4%	
%		-20%	+3%	+285%	2.145%
		200	200	950	950
		-4.848	4.774	2.641	
%		-2.324%	2.287%	178%	
%		-70%	-2%	-45%	-64%
31.12.		192	179	169	146
		179	169	146	
%		-7%	-6%	-14%	
%		-7%	-6%	-14%	0%
		50.687	57.305	66.765	74.657
		40.028	50.171	55.415	
%		-15%	-12%	-17%	
%		+5%	+25%	+10%	+35%
		28.190	34.750	40.200	201.140
		2.196	5.510	3.221	
%		-92%	-84%	-92%	
%		-45%	+151%	-42%	+6.145%

: , = % 2023. 2022. /12/ .

	2020.	2021.	2022. ()	2023.
EBITDA	-7.719	-7.286	-15.441	-18.550
ROA	0,00	0,40	0,23	0,08
ROE	0,00	0,45	0,26	0,09
	- 43.009	-30.236	-58.133	- 57.850
/	22,82	12,11	14,08	24,08
	19,66	36,10	165	22,35
%	89,50	82,54	78,79	68,97

	31.12.2020.	31.12.2021.	31.12.2022.	31.12.2023.
	38.337	23.476	81.476	111.560

	2020.	2021.	2022.	2023.

:

EBITDA (Earnings before Interest, Taxes, Depreciation and Amortization)

$$\text{ROA (Return on Assets)-} = \frac{\text{EBITDA}}{\text{Average Assets}} \times 100$$

$$\text{ROE (Return on Equity) -} = \frac{\text{EBITDA}}{\text{Average Equity}} \times 100$$

$$\text{O} = \frac{\text{EBITDA}}{\text{Average Assets}} \times 100$$

$$\text{O} = \frac{\text{EBITDA}}{\text{Average Equity}} \times 100$$

$$\text{O} = \frac{\text{EBITDA}}{\text{Average Assets}} \times 100$$

$$\text{O} = \frac{\text{EBITDA}}{\text{Average Equity}} \times 100$$

4.

2023.

2022.

4.1.

(5), (5)
(5)

4.1.1.

31.12.2023.

5
000

1	2	3	000			
			31.03.2023.	30.06.2023.	30.09.2023.	31.12.2023.
1	2	3	4	5	6	7
00	.	0001				
	(0003+0009+0017+0018+0028)	0002	1.224.600	1.219.750	1.221.700	1.232.200
01	I. (0004+0005+0006+0007+0008)	0003	1.200	1.200	1.200	1.200
010	1.	0004				
011, 012 014	2. , , ,	0005	1.200	1.200	1.200	1.200
013	3.	0006				
015 016	4.	0007				
017	5.	0008				
02	II. , JE (0010+0011 + 0012 + 0013 + 0014 + 0015 + 0016)	0009	1.223.400	1.218.550	1.220.500	1.231.000
020, 021 022	1.	0010	835.150	829.600	828.000	828.000
023	2.	0011	32.500	30.000	29.800	29.500
024	3.	0012	350.000	353.200	357.000	367.500
025 027	4. , ,	0013	5.750	5.750	5.700	6.000
026 028	5. ,	0014				
029 ()	6. ,	0015				

029 ()	7. . ,	0016				
03	III.	0017	0	0	0	0
04 05	IV. (0019 + 0020 + 0021 + 0022 + 0023 + 0024 + 0025 + 0026 + 0027)	0018				
040 (),041 (), 042 ()	1. ()	0019				
040(), 041(), 042()	2.	0020				
043,050 () 051 ()	3. ,	0021				
044,050 (),051 ()	4. ,	0022				
045 () 053 ()	5. ()	0023				
045 () 053 ()	6. ()	0024				
046	7. ()	0025				
047	8.	0026				
048,052,0 54,055 056	9.	0027				
28() 288	V.	0028				
288	B.	0029				
	. (0031+0037+0038+0044+0048+0057+0 058)	0030	28.110	27.510	28.510	30.210
1, 14	I. (0032+0033+0034+0035+0036)	0031	3.600	3.600	3.600	3.600
10	1, , ,	0032	2.600	2.600	2.600	2.600
11 12	2.	0033				
13	3.	0034				

150,152 154	4.	0035	1.000	1.000	1.000	1.000
151,153 155	4.	0036				
14	II.	0037				
20	III. (0039 + 0040 + 0041 + 0042+ 0043)	0038	21.000	20.000	20.500	21.500
204	1.	0039	21.000	20.000	20.500	21.500
205	2.	0040				
200 202	3. ,	0041				
201 203	4. ,	0042				
206	5.	0043				
21,22 27	IV. (0045+0046+0047)	0044	2.510	2.710	2.910	3.310
21,22 223 224, 27	1.	0045	800	800	800	1.000
223	2.	0046	1.600	1.800	2.000	2.200
224	3.	0047	110	110	110	110
23	V. (0049 + 0050 + 0051 + 0052 + 0053+0054+0055+0056)	0048				
230	1. -	0049				
231	2. -	0050				
232 234 ()	3.	0051				
233,234 ()	4.	0052				
235	5.	0053				
236 ()	6.	0054				
237	7.	0055				
236 (),238 239	5.	0056				
24	VI.	0057	1.000	1.200	1.500	1.800

28(), 288	VII.	0058				
	. = (0001 + 0002 + 0029 + 0030)	0059	1.252.710	1.247.260	1.250.210	1.262.410
88	.	0060				
	. (0402 + 0403 + 0404 + 0405 + 0406 - 0407 +0408 + 0411- 0412) 0	0401	1.015.460	1.016.560	1.016.960	1.017.410
30 306	I.	0402	83.460	83.460	83.460	83.460
31	II.	0403				
306	III. M	0404				
32	IV.	0405				
330 331,332,3 33,334,33 5,336 337	V.	0406	964.000	964.000	964.000	964.000
331,332,3 33,334,33 5,336 337	VI.	0407				
34	VII. (0409 + 0410)	0408		100	500	950
340	1.	0409				
341	2.	0410		100	500	950
	VIII.	0411				
35	IX. (0413 + 0414)	0412	32.000	31.000	31.000	31.000
350	1.	0413	31.000	31.000	31.000	31.000

351	2.	0414	1.000			
	• (0416 + 0420+0428)	0415	78.000	75.200	71.000	87.790
40	X. (0417 + 0418 + 0419)	0416	18.000	17.000	16.000	15.000
404	1.	0417	18.000	17.000	16.000	15.000
400	2.	0418				
40, 4 00 404	3.	0419				
41	II. (0421 + 0422 + 0423 + 0424 + 0425 + 0426 + 0427)	0420	53.200	53.200	53.200	51.560
410	1.	0421				
411 () 412 ()	2.	0422	45.000	45.000	45.000	45.000
411 () 412 ()	3.	0423				
414 416 ()	4.	0424	8.200	8.200	8.200	6.560
415 416 ()	5.	0425				
413	6.	0426				
419	7.	0427				
49 (), 498 495 ()	III.	0428	6.800	5.000	1.800	21.230
498	•	0429	22.000	22.000	22.000	22.000
495 ()	•	0430				
	• (0432 + 0433 + 0441 + 0442+ 0449 + 0453 + 0454)	0431	137.250	133.500	140.250	135.210
467	I.	0432				

42, 427	II. (0434 + 0435 + 0436 + 0437 + 0438 + 0439 + 0440)	0433	72.480	68.320	64.160	60.000
420 (), 421 ()	1. ,	0434				
420 (), 421 ()	2. ,	0435				
422 (), 424 (), 425 () 429 ()	3.	0436				
422 (), 424 (), 425 () 429 ()	4.	0437	72.480	68.320	64.160	60.000
423,424() ,425() , 429()	5. ,	0438				
426	6.	0439				
428	7.	0440				
430	III. ,	0441				
43 430	IV. (0443 + 0444 + 0445+ 0046+ 0447 + 0448)	0442	10.770	14.180	14.590	10.000
431 433	1. - ,	0443				
432 434	2. - ,	0444				
435	3.	0445	10.770	14.180	14.590	10.000
436	4.	0446				
439 ()	5.	0447				
439 ()	6.	0448				
44,45,46, 467, 47 48	V. (0450+0451+0452)	0449	39.000	41.000	51.500	45.210

44,45 46 467	1.	0450	22.000	23.000	33.500	26.210
47,48 481	2.	0451	17.000	18.000	18.000	19.000
481	3.	0452				
427	VI.	0453				
49() 498	VII.	0454	15.000	10.000	10.000	20.000
	. (0415+0429+0430+0431-0059)) 0=0407+0412-0402-0403-0404-0405- 0406-0408-0411) 0	0455				
	. (0401 + 0415 + 0429 + 0430+0431-0455)	0456	1.252.710	1.247.260	1.250.210	1.262.410
89	.	0457				

1	2	AO				
			01.01.- 31.03.2023.	01.01.- 30.06.2023.	01.01.- 30.09.2023.	01.01.- 31.12.2023.
1	2	3	4	5	6	7
	(1002 + 1005+1008 +1009-1010+ 1011 + 1012)	1001	72.064	147.137	231.231	311.531
60	I. (1003 + 1004)	1002				
600 ,602 604	1.	1003				
601, 603 605	2.	1004				
61	II. (1006 + 1007)	1005	50.064	103.137	165.231	223.611
610, 612 614	1.	1006	50.064	103.137	165.231	223.611
611,613 615	2.	1007				
62	III.	1008				
630	IV.	1009				
631	V.	1010				
64 65	VI.	1011	22.000	44.000	66.000	87.920
68, 683,685 686	VI.) (1012				
	(1014+1015+1016+1020+ 1021+1022+1023+1024)	1013	108.064	193.128	279.192	369.381
50	I.	1014				
51	II.	1015	11.250	22.500	33.750	44.970
52	III. (1017+1018+1019)	1016	78.714	134.428	191.142	251.591

520	1.	1017	46.647	93.294	139.941	186.588
521	2.	1018	7.067	14.134	21.201	28.268
52, 520 521	3.	1019	25.000	27.000	30.000	36.735
540	IV.	1020	3.250	6.500	9.750	13.000
58, 583,585 586	V. ()	1021				
53	VI.	1022	4.600	9.200	13.800	19.070
54, 540	VII.	1023	1.250	2.500	3.750	5.000
55	VIII.	1024	9.000	18.000	27.000	35.750
	B. (1001-1003) 0	1025				
	. (1013-1001) 0	1026	36.000	45.991	47.961	57.850
66	. (1028 + 1029 + 1030+1031)	1027	500	1.000	1.500	2.000
660 661	I.	1028				
662	II.	1029	500	1.000	1.500	2.000
663 664	III.	1030				
665 669	IV.	1031				
	. (1033 + 1034+ 1035 + 1036)	1032	1.625	3.250	4.875	6.500
560 561	I.	1033				
562	II.	1034	1.625	3.250	4.875	6.500
563 564	III.	1035				
565 569	IV	1036				
	. (1027 - 1032) 0	1037				
	. (1032-1027)	1038	1.125	2.250	3.375	4.500
683, 685 686	. (1032-1027)	1039	36.425	48.941	52.736	64.500

583, 585 586	.	1040	125	250	375	500
67	.	1041	125	250	375	500
57	.	1042	300	600	900	1.200
	. (1001+1027+1039+1041)	1043	109.114	197.328	285.842	378.531
	. (1013+1032+1040+1042)	1044	110.114	197.228	285.342	377.581
	. (1043- 1044) 0	1045		100	500	950
	. (1044-1043) 0	1046	1.000			
69-59	. ,	1047				
59-69	. ,	1048				
	. 1047 – 1048) 0 (1045 – 1046 +	1049		100	500	950
	. 1048 – 1047) 0 (1046 – 1045 +	1050	1.000			
721	I.	1051				
722	II. O	1052				
722	III.	1053				
723	.	1054				

	. (1049 – 1050 – 1051 – 1052 + 1053 - 1054)	1055		100	500	950
	. (1050 – 1049 + 1051 + 1052 – 1053 + 1054) 0	1056	1.000			
	I.	1057				
	II.	1058				
	III.	1059				
	IV.	1060				
	V.					
	1.	1061				
	2. ()	1062				

4.1.3.
01.01-31.12.2023. .

5
000

1	2	01.01.- 31.03.2023.	01.01.- 30.06.2023.	01.01.- 30.09.2023.	01.01.- 31.12.2023.
		3	4	5	6
.					
I. (1 4)	3001	72.564	148.137	232.731	313.531
1.	3002	50.064	103.137	165.231	223.611
2.	3003				
3.	3004	500	1.000	1.500	2.000
4.	3005	22.000	44.000	66.000	87.920
II. (1 8)	3006	115.652	189.512	272.595	351.970
1.	3007	20.729	34.417	52.126	69.665
2.	3008				
3. ,	3009	78.714	134.428	191.142	251.591
4.	3010	1.625	3.250	4.875	6.500
5.	3011				
6.	3012				
7.	3013	14.584	17.417	24.452	24.214
8.	3014				
III. (I-II)	3015				
IV. (II-I)	3016	43.088	41.375	39.864	38.439
.					
I. (1 5)	3017	500	1.000	1.500	2.000
1.	3018				
2. , , ,	3019	500	1.000	1.500	2.000
3.	3020				
4.	3021				
5.	3022				

4.2.

			2022	2022	2023
1	2	3	4	5	6
			271.440.000	218.413.000	311.530.520
1.	614		190.320.000	157.775.000	223.610.520
2.	650		81.120.000	60.638.000	87.920.000
3.	651	O			
4.	66		1.040.000	0	2.000.000
5.	67,68		75.939.786	5.463.000	65.000.000
			348.419.786	223.876.000	378.530.520
			341.569.786	215.836.000	369.380.520
1.	512		1.970.000	650.000	1.970.000
2.	513		18.990.000	6.456.000	43.000.000
3.	52		268.679.786	172.070.000	251.590.520
4.	53		10.330.000	7.576.000	19.070.000
5.	54		12.000.000	17.738.000	18.000.000
6.	55		29.600.000	11.346.000	35.750.000
7.	56		5.000.000	4.844.000	6.500.000
8.	57 58		900.000	555.000	1.700.000
			347.469.786	221.235.000	377.580.520
			950.000	2.641.000	950.000

950.000

2023.

82% o

16%

98%.

(58%)

(2).
2023.

2%

().

			2022	2022	2023	5/4	6/5
1	2	3	4	5	6	7	8
1	512		1.970.000	650.000	1.970.000	33	303
2	513		18.990.000	6.456.000	43.000.000	34	666
3	520 521	2	224.345.354	160.865.965	214.856.082	72	134
4	522		225.000	118.858	225.000	53	189
5	526		1.509.432	1.509.432	1.509.432	100	100
6	529		42.600.000	9.575.745	35.000.000	22	366
7	531		2.200.000	800.000	2.200.000	36	275
8	532		7.000.000	5.500.000	15.240.000	79	277
9	535		630.000	620.000	630.000	98	102
10	539		500.000	656.000	1.000.000	131	152
11	540		12.000.000	17.738.000	18.000.000	148	101
12	550		20.200.000	3.500.000	26.000.000	17	743
13	551		500.000	400.000	500.000	80	125
14	552		1.500.000	1.800.000	2.000.000	120	111
15	553		800.000	500.000	1.000.000	63	200
16	554		400.000	320.000	400.000	80	125
17	555		2.600.000	2.150.000	2.000.000	83	93
18	5556		350.000	160.000	350.000	46	219
19	559		3.250.000	2.516.000	3.500.000	77	139
20	562	-	5.000.000	4.844.000	6.500.000	97	134
21	570		200.000	50.000	200.000	25	400
22	574						
23	576						
24	579						
25	5794		200.000	5.000	1.000.000	3	20.000
26	585		500.000	500.000	500.000	100	100
			347.469.786	221.235.000	377.580.514	64	171

4.3.

. 26

08.11.2022. ., .1235-4/2022-03. 29.11.2022. .

4.4.

1

2

I		
1. „ “		
1.1.		-
1.1.1.	I	442,50
1.1.2.	II	415,00
1.1.3.	I	500,00
1.1.4.	II	440,00
1.2.		-
1.2.1.		2.572,50
1.2.2.		822,50
1.2.3.		1.160,00
1.3.		-
1.3.1.		8.672,50
1.3.2.		5.512,50
1.3.3.		5.885,00
1.4.	m²	550,00
1.5.		5%
2. „ “		
2.1.		-
2.1.1.	I	442,50

2.1.2.	II		415,00	498,00
2.1.3.	I		500,00	600,00
2.1.4.	II		440,00	528,00
2.2.			-	-
2.2.1.			2.572,50	3.087,00
2.2.2.			822,50	987,00
2.2.3.			1.160,00	1.392,00
2.3.			-	-
2.3.1.			8.672,50	10.407,00
2.3.2.			5.512,50	6.615,00
2.3.3.			5.885,00	7.062,00
2.4.		m²	550,00	660,00
2.5.			5%	
3. „ () „ “				
3.1.			-	-
3.1.1.	I		415,00	498,00
3.1.2.	II		382,50	459,00
3.1.3.	I		500,00	600,00
3.1.4.	II		440,00	528,00
3.1.5.		(2 x 1m)	525,00	630,00
3.2.			-	-
3.2.1.			1.777,50	2.133,00
3.2.2.			807,50	969,00
3.2.3.			862,50	1.035,00
3.3.			-	-
3.3.1.			8.385,00	10.062,00
3.3.2.			5.225,00	6.270,00
3.3.3.			5.735,00	6.882,00
3.4.		m²	500,00	600,00
3.5.			5%	
4. „ “ „ “				
4.1.			-	-
4.1.1.	I		382,50	459,00
4.1.2.	II		315,00	378,00
4.1.3.	I		450,00	540,00
4.1.4.	II		390,00	468,00
4.1.5.		(2 x 1m)	382,50	459,00
4.2.			-	-
4.2.1.			1.775,00	2.130,00
4.2.2.			600,0	720,00
4.2.3.			862,50	1.035,00

3. „ „		
3.	-	-
3.1.	10.652,50	12.783,00
3.2.	8.495,00	10.194,00
3.3.	6.837,50	8.205,00
3.4.	208,33	250,00
3.5.	1 2 33,33	40,00
3. .	25% „ „	
4. „ „(), „ „ „ „		
4.	-	-
4.1.	5.117,50	6.141,00
5. „ „, „9. - „ „ „ „		
5.	-	-
5.1.	3.050,00	3.660,00
IV		
1.	-	-
1.1.	(m ³) 125,00	150,00
V „ „		
1.	-	-
1.1.	3%	
1.2.	445,00	534,00
2.	-	-
2.1.	427,50	513,00
2.2.	2.945,00	3.534,00
3. M	-	-
3.1.	2.830,00	3.396,00
3.2.	1.865,00	2.238,00
3.3.	1.157,50	1.389,00
4.	-	-
4.1.	133,50	159,00
4.2.	80,00	96,00
4.3.	47,50	57,00
5.	3.100,00	3.720,00
VI		
1.	-	-
1.1.	1.570,00	1.884,00
1.2.	2.800,00	3.360,00
VII		
1.	-	-
1.1.	205,00	246,00
1.2.	320,00	384,00
1.3.	25,00	30,00

3

.240/2021 02.07.2021.

4

” “

4.5.

,

6

01.01.-31.12.2022.					
			()		()
	1	2	3	4 (2-3)	5
*					

01.01-31.12.2023							
	01.01.	31.03.	01.01.	30.06.	01.01.	30.09.	01.01. 31.12.
*							

* ,). (.

“ “ , .

4.6.

” “ .

4.7.

7 .

2022. .

. 51 ” “ .

3.

. 51 ” “ .

.60

” “ .

. 53 8 ” “ ,

2023. 10, 20, 30 40

41.800 .

(.56) .

7

		01.01.- 31.12. 2022.	() 01.01.-31.12. 2022	01.01- 31.03.2023	01.01- 30.06.2023.	01.01- 30.09.2023	01.01- 31.12.2023
1.	()	135.399.131	97.087.423	32.699.547	65.399.094	98.098.641	130.798.188
2.	1 ()	193.151.400	138.498.463	46.647.000	93.294.000	139.941.000	186.588.000
3.	2 ()	224.345.354	160.865.965	53.714.022	107.428.044	161.142.066	214.856.082
4.	* -	169	146	146	146	146	146

4.1.	-	154	145	144	144	143	142
4.2.	-	15	1	2	2	3	4
5.		225.000	118.579	55.000	110.000	165.000	225.000
6.		1	1	1	1	1	1
7.							
8.							
9.							
10.							
11.							
12.							
13.							
14.							
15.		1.509.432	1.509.432	377.358	754.716	1.132.074	1.509.432
16.		3	3	3	3	3	3
17.							
18.							
19.		4.800.000	4.500.000	1.500.000	3.000.000	4.500.000	6.000.000
20.		300.000	300.000	75.000	150.000	225.000	300.000
21.							
22.		3.600.000	1.469.543	400.000	400.000	800.000	1.200.000
23.		12	8	1	1	2	3
24.		2.500.000	1.108.327	100.000	500.000	600.000	600.000
25.		15	15	2	7	8	8
26.							
27.		9.500.000	2.422.222	2.500.000	5.000.000	7.500.000	9.500.000
28.							
29.		20.300.000	150.000	20.300.000	20.300.000	20.300.000	20.300.000
30.		500.000	114.874	125.000	250.000	375.000	500.000

* / /
** 5 29

5.

88/2019),

.58

(.

15/2016

5.1.

2022.

2022.

5.2.

2022.

- 2019.		14.048.935
- 2020.	(13.296.689)	12.365.077
- 2021.	(3.739.721)	329.735

6.

2023. 23 146, 142 2022. 4

.106/17,18/18, 65/18,44/19,63/19, 69/19 85/19) 2017. (.
185.

(,, . . “ .113/2013, 21/2014, 66/2014, 118/2014, 22/2015, 59/2015, 62/2019, 50/2020 159/2020),

2022.

9, 8.

. 321/22. .
847-5/2022-03
155

22.7.2022.

25.8.2022. .

64

” “ .

6.1.

/

31.12.2023.

8

	/					
1		1	1	1	0	1
2		1	2	2	2	0
3		5	5	2	2	0
4		9	13	13	13	0
5	,	6	8	8	8	0
6		3	5	5	5	0
7		9	14	14	14	0
8		6	9	9	9	0
9		3	5	5	5	0
10		35	115	109	106	3
11		16	75	72	69	3
12		19	40	37	37	0
13	,	4	5	5	5	0
		64	155	146	142	4

				/	
		31.12.2022.*	31.12.2023.	31.12.2022.*	31.12.2023.
1		24	24	3	3
2		14	12		
3		/	/		
4		57	58		
5		38	37		
6		1	1		
7		12	14		
		146	146	3	3

*

				31.12.2022.*	31.12.2023.
1		30		4	5
2		30 40		11	11
3		40 50		43	41
4		50 60		54	50
5		60		34	39
				146	146
				51,11	51.80

*

				/	
		31.12.2022.*	31.12.2023.	31.12.2022.*	31.12.2023.
1		97	98	3	3
2		49	48		
		146	146	3	3

				31.12.2022.*	31.12.2023
1		5		11	11
2		5 10		6	6
3		10 15		5	7
4		15 20		12	4
5		20 25		60	63
6		25 30		26	30
7		30 35		13	6
8		35		13	19
				146	146

6.3

2023.

3

2023

34

34-

2023

10.

10

· ·	/	
	31.12.2022.	146
1.	01.01.-31.03.2023.	1
3.	-	1
4.	01.01.-31.03.2023.	1
5.	-	1
	31.03.2023	146
· ·	/	
	31.03.2023	146
1.	01.4.-30.06.2023.	
2.	-	
3.	01.4.-30.06.2023.	
4.	-	
	30.06.2023.	146

· ·	/	
	30.06.2023.	146
1.	01.7.-30.09.2023.	1
2.	-	1
3.	01.7.-30.09.2023.	1
4.	-	1
	31.09.2023	146
· ·	/	
	30.09.2023.	146
1.	01.10.-31.12.2023.	1
2.	-	1
3.	01.10.-31.12.2023.	1
4.	-	1
	31.12.2023.	146

6.4.

，
 95/2018-
 (. . . “， .24/2005,61/2005, 54/2009, 32/2013, 75/2014, 13/2017, 113/2017,
)
 („ . . . “， .15/2016 88/2019)
 . 2022. .(„ . . . “， .110/2021 125/2022)
 (. . . “， .54/2009,73/2010, 101/2010, 101/2011, 93/2012,
 62/2013, 63/2013, 108/2013, 142/2014, 68/2015, 103/2015, 99/2016, 113/2017, 95/2018, 31/2019
 72/2019, 149/2020 118/2021)
 („ . . . “， .93/2012)
 2023. 2024. 2025.
 („ . . . “，
 .27/2014)
 2022. ，
 2022-2024 ，
 („ . . . “， .97/2021 115/2022)
 (. . . “， .37/19)
 („ . . . “， .27/15, 36/17- 1, 5/18- 2, 21/18 , 94/19- 3 13/20- 4
 30/21)
 .811/19 09.09.2019.,
 01.12.2019. .

6.4.

2022. *- 1

11

2022												
I	152	11,420,962	75,138	151	11,290,443	74,771				1	130,519	130,519
II	152	11,073,167	72,850	151	10,942,930	72,470				1	130,237	130,237
III	151	11,887,915	78,728	150	11,755,840	78,372				1	132,075	132,075
IV	151	11,270,163	74,637	150	11,139,351	74,262				1	130,812	130,812
V	152	11,810,683	77,702	151	11,678,937	77,344				1	131,747	131,747
VI	153	11,623,794	75,973	151	11,422,125	75,643	1	69,800	69,800	1	131,868	131,868
VII	151	11,070,178	73,312	149	10,874,186	72,981	1	67,682	67,682	1	128,309	128,309
VIII	150	11,724,825	78,166	148	11,519,548	77,835	1	73,456	73,456	1	131,821	131,821
IX	149	11,654,194	78,216	147	11,451,440	77,901	1	71,265	71,265	1	131,489	131,489
X	147	11,654,194	79,280	145	11,428,857	78,820	1	71,265	71,265	1	131,489	131,489
XI	146	11,654,194	79,823	144	11,428,857	79,367	1	71,265	71,265	1	131,489	131,489
XII	146	11,654,194	79,823	144	11,428,857	79,367	1	71,265	71,265	1	131,489	131,489
	1,800	138,498,463	923,648	1,781	136,361,371	919,133	7	495,998	495,998	12	1,573,344	1,573,344
	150	11,541,539	76,971	148	11,363,448	76,594	1	41,333	41,333	1	131,112	131,112

*

**

2022.

2021.

2023. - 1

2023												
I	146	15,549,000	106,500	144	15,300,409	106,253	1	100,000	100,000	1	148,591	148,591
II	146	15,549,000	106,500	144	15,300,409	106,253	1	100,000	100,000	1	148,591	148,591
III	146	15,549,000	106,500	144	15,300,409	106,253	1	100,000	100,000	1	148,591	148,591
IV	146	15,549,000	106,500	144	15,300,409	106,253	1	100,000	100,000	1	148,591	148,591
V	146	15,549,000	106,500	144	15,300,409	106,253	1	100,000	100,000	1	148,591	148,591
VI	146	15,549,000	106,500	144	15,300,409	106,253	1	100,000	100,000	1	148,591	148,591
VII	146	15,549,000	106,500	143	15,200,409	106,297	2	200,000	100,000	1	148,591	148,591
VIII	146	15,549,000	106,500	143	15,200,409	106,297	2	200,000	100,000	1	148,591	148,591
IX	146	15,549,000	106,500	143	15,200,409	106,297	2	200,000	100,000	1	148,591	148,591
X	146	15,549,000	106,500	142	15,100,409	106,341	3	300,000	100,000	1	148,591	148,591
XI	146	15,549,000	106,500	142	15,100,409	106,341	3	300,000	100,000	1	148,591	148,591
XII	146	15,549,000	106,500	142	15,100,409	106,341	3	300,000	100,000	1	148,591	148,591
	1,752	186,588,000	1,278,000	1,719	182,704,908	1,275,432	21	2,100,000	1,200,000	12	1,783,092	1,783,092
	146	15,549,000	106,500	143	15,225,409	106,286	2	175,000	100,000	1	148,591	148,591

* 2023.

2022.

2023. - 2

2023												
I	146	17,904,674	122,635	144	17,618,421	122,350	1	115,150	115,150	1	171,103	171,103
II	146	17,904,674	122,635	144	17,618,421	122,350	1	115,150	115,150	1	171,103	171,103
III	146	17,904,674	122,635	144	17,618,421	122,350	1	115,150	115,150	1	171,103	171,103
IV	146	17,904,674	122,635	144	17,618,421	122,350	1	115,150	115,150	1	171,103	171,103
V	146	17,904,674	122,635	144	17,618,421	122,350	1	115,150	115,150	1	171,103	171,103
VI	146	17,904,674	122,635	144	17,618,421	122,350	1	115,150	115,150	1	171,103	171,103
VII	146	17,904,674	122,635	143	17,503,271	122,401	2	230,300	115,150	1	171,103	171,103
VIII	146	17,904,674	122,635	143	17,503,271	122,401	2	230,300	115,150	1	171,103	171,103
IX	146	17,904,674	122,635	143	17,503,271	122,401	2	230,300	115,150	1	171,103	171,103
X	146	17,904,672	122,635	142	17,388,119	122,452	3	345,450	115,150	1	171,103	171,103
XI	146	17,904,672	122,635	142	17,388,119	122,452	3	345,450	115,150	1	171,103	171,103
XII	146	17,904,672	122,635	142	17,388,119	122,452	3	345,450	115,150	1	171,103	171,103
	1,752	214,856,082	1,471,620	1,719	210,384,696	1,468,659	21	2,418,150	1,381,800	12	2,053,236	2,053,236
	146	17,904,674	122,635	143	17,532,058	122,388	2	201,513	115,150	1	171,103	171,103

*

2023.

2022.

		2022.		2023.	
		1		1	
		63.470	46.422	68.269	50.028
		101.581	73.138	130.452	93.618
		130.237	93.226	130.452	93.618
		131.821	94.337	148.591	106.333

6.5

,

01.01. 2023. _____ 2023.

-

1

11

2022.												
I												
II												
III												
IV												
V												
VI												
VII												
VIII												
IX												
X												
XI												
XII												

*

2023.

2022.

.

,

01.01. 2023. _____2023. - 2

2022.												
I												
II												
III												
IV												
V												
VI												
VII												
VIII												
IX												
X												
XI												
XII												

*

2022.

2021. .

За 2023. год. планирана су укупна средства за исплату зарада за сваки месец појединачно.

Цена рада по радном часу за сваког запосленог не може бити нижа од износа минималне цене рада коју утврђује Социјално-економски савет у складу са Законом о раду. Влада Србије је донела одлуку о повећању минималне цене рада са 201,22 на 230 динара по сату. Одлука је објављена у „Службеном гласнику РС“, број 105 од 10.9.2022. године. Повећање обрачунате масе зарада за 2023 год. састоји се из следећих елемената:

- повећање минималне цене рада по часу на 230 дин.
- повећање по основу минулог рада 0,5% за годину радног стажа, по Колективном уговору и броју радника,
- увећање по основу права запосленима за исплату регреса, за коришћење годишњег одмора који се обрачунава на основу просека исплаћене зараде у РС за предходну годину.

Зарада в.д. директора предузећа укључена је у планирану масу зарада запослених.

До доношења Правилника о унутрашњој организацији и систематизацији послова у ЈКП „Тржница „ Ниш бр.417/2018 од 17.10.2018. године планирање масе за исплату зарада за 2014. год. и на даље, вршило се искључиво у складу са Фискалном стратегијом и Смерницама за израду годишњих програма пословања чији су саставни део и Закључцима Владе РС.

Планирана бруто 1 маса за 2014. год.износи 151.244.448 дин. Исказани износ добијен је на основу индексације зарада који се вршио два пута годишње, у априлу и октобру месецу на следећи начин: прва индексација вршила се у априлу 2014 год. за 0,5%, а друга у октобру 2014 год. за 1% у складу са фискалним правилима када се зараде усклађују са стопом раста потрошачких цена у предходних шест месеци. Према Закључцима Владе РС утврђена маса зарада планом 2014. год. не сме бити већа од планиране масе за 2013. год., увећане за 2% (планирани бруто 1 за 2013. год. износи 149.009.241 дин).

Доношењем поменутог Правилника од јануара 2019. године основна зарада се формира на основу Уговора о раду запосленог, множењем коефицијента и вредности бода и доплатом до законом прописане минималне зараде увећане за остале накнаде и увећања зарада.

	/ - 2022.				/ - 2023.			
	1+(2*3)	1	2	3	1+(2*3)	1	2	3
I	80.000	30.000	25.000	2	80.000	30.000	25.000	2
II	80.000	30.000	25.000	2	80.000	30.000	25.000	2
III	80.000	30.000	25.000	2	80.000	30.000	25.000	2
IV	80.000	30.000	25.000	2	80.000	30.000	25.000	2
V	80.000	30.000	25.000	2	80.000	30.000	25.000	2
VI	80.000	30.000	25.000	2	80.000	30.000	25.000	2
VII	80.000	30.000	25.000	2	80.000	30.000	25.000	2
VIII	80.000	30.000	25.000	2	80.000	30.000	25.000	2
IX	80.000	30.000	25.000	2	80.000	30.000	25.000	2
X	80.000	30.000	25.000	2	80.000	30.000	25.000	2
XI	80.000	30.000	25.000	2	80.000	30.000	25.000	2
XII	80.000	30.000	25.000	2	80.000	30.000	25.000	2
	960.000	360.000	300.000		960.000	360.000	300.000	
	80.000	30.000	25.000		80.000	30.000	25.000	

/

	/ - 2022.				/ - 2023.			
	1+(2*3)	1	2	3	1+(2*3)	1	2	3
I	125.786	47.170	39.308	2	125.786	47.170	39.308	2
II	125.786	47.170	39.308	2	125.786	47.170	39.308	2
III	125.786	47.170	39.308	2	125.786	47.170	39.308	2
IV	125.786	47.170	39.308	2	125.786	47.170	39.308	2
V	125.786	47.170	39.308	2	125.786	47.170	39.308	2
VI	125.786	47.170	39.308	2	125.786	47.170	39.308	2
VII	125.786	47.170	39.308	2	125.786	47.170	39.308	2
VIII	125.786	47.170	39.308	2	125.786	47.170	39.308	2
IX	125.786	47.170	39.308	2	125.786	47.170	39.308	2
X	125.786	47.170	39.308	2	125.786	47.170	39.308	2
XI	125.786	47.170	39.308	2	125.786	47.170	39.308	2
XII	125.786	47.170	39.308	2	125.786	47.170	39.308	2
	1.509.432	566.040	471.696		1.509.432	566.040	471.696	
	125.786	47.170	39.308		125.786	47.170	39.308	

..

30.0000

,

25.000

2023. .

(. . .102/16 20.12.2016).

31.5.2022 .

.06-431/2022-33-5-02

. . . 4 () .

6.7.

2023.

. 55

13

	2022.				2023.			
	1+(2*3)	1	2	3	1+(2*3)	1	2	3
I								
II								
III								
IV								
V								
VI								
VII								
VIII								
IX								
X								
XI								
XII								

	2022.					2023.				
	1+(2*3)	1	2	3	4	1+(2*3)	1	2	3	4
I										
II										
III										
IV										
V										
VI										
VII										
VIII										
IX										
X										
XI										
XII										

7.

31.12.2023. 111.560.000 5 30 60 8,2 30 2023. 14.

	/	/	31.12.2022	31.12.2022			(Grace period)					2023.		31.12.2023	31.12.2023
				60.000.000	2021	60	12	2023	4,80%	12	15.000.000	3.500.000		45.000.000	
					2023	60		2023	3,99%	12	1.640.000	100.000	55.925	6.560.000	
				21.476.000	2022	06.4.2023		1.5.2022	+3,95% .	12				0	
					2023	06.4.2024		1.5.2023	+3,95% .	12	30.000.000	1.500.000		30.000.000	
					2023	06.3.2024		1.4.2023	+3,95% .	12	30.000.000	1.400.000		30.000.000	
.....															
				81.476.000							76.640.000	6.500.000	55.925	111.560.000	
				21.476.000										60.000.000	
				60.000.000										51.560.000	

8.

2023.

8.1

15

		2022 ()	01.01.- 31.03. 2023	01.01.- 30.06. 2023	01.01.- 30.09. 2023	01.01.- 31.12.2023
1.		638.442	245.000	490.000	840.000	980.000
2.		13.600.667	10.000.000	25.000.000	35.000.000	45.000.000
3.	8.	50.400	150.000	150.000	150.000	300.000
4.		265.277	150.000	200.000	200.000	250.000
5.		359.011	250.000	500.000	800.000	990.000
6.		/	150.000	200.000	450.000	630.000
7.	()	32.264	50.000	100.000	150.000	200.000
8.		/	/	/	3.200.000	3.200.000
9.		/	/	/	5.000.000	5.000.000
10.	(, ..	315.000	/	3.000.000	5.000.000	5.000.000
11.		989.100	150.000	300.000	700.000	900.000
12.		183.442	1.000.000	2.000.000	4.000.000	5.000.000
13.	,	31.066	50.000	100.000	150.000	150.000
14.		269.249	500.000	500.000	500.000	500.000
15.		/	50.000	50.000	50.000	50.000
16.		371.733	100.000	300.000	400.000	500.000
17.		585.440	100.000	100.000	200.000	200.000
18.			/	1.000.000	1.000.000	1.000.000
19.		/	500.000	600.000	800.000	1.000.000
20.		169.970	300.000	1.000.000	1.500.000	1.700.000
21.	-	526.844	400.000	500.000	700.000	1.000.000
22.	-	/	100.000	200.000	450.000	550.000
23.	-	83.534	300.000	500.000	700.000	800.000
24.	(, ,)	50.540	50.000	100.000	150.000	200.000
25.		/	10.000	20.000	40.000	50.000
		18.521.979	14.605.000	36.910.000	62.130.000	75.150.000
1.	,	51.930	150.000	250.000	300.000	400.000
2.		878.402	400.000	700.000	1.500.000	2.000.000
3.		441.735	150.000	300.000	400.000	500.000
4.		570.075	150.000	300.000	480.000	630.000
5.		1.500.000	450.000	900.000	1.500.000	2.000.000
6.		257.665	150.000	300.000	400.000	500.000
7.		128.333		/	200.000	200.000
8.		56.540		/	/	100.000
9.		/	100.000	200.000	400.000	500.000
10.		62.600		/	/	250.000
11.		668.000	250.000	500.000	700.000	950.000
12.		/	500.000	500.000	500.000	500.000
13.	.	199.248		500.000	500.000	500.000
14.			100.000	200.000	400.000	500.000
15.		50.540	50.000	100.000	150.000	200.000

16.		/	50.000	50.000	50.000	50.000
17.		/	20.000	20.000	30.000	40.000
18.		161.150	50.000	100.000	200.000	200.000
19.		11.714	10.000	10.000	10.000	10.000
20.		/	100.000	100.000	100.000	100.000
21.		242.990	50.000	100.000	150.000	200.000
22.		15.051	10.000	20.000	40.000	50.000
23.		12.000	30.000	50.000	100.000	150.000
24.		2.000.000	5.000.000	5.000.000	5.000.000	5.000.000
25.		/		/	500.000	500.000
26.		813.709	150.000	300.000	700.000	900.000
27.		/	80.000	160.000	200.000	230.000
28.		/	150.000	250.000	400.000	500.000
29.		/		/	/	1.100.000
30.		/		/	/	520.000
31.						1.000.000
32.	(...)	128.111	50.000	100.000	150.000	220.000
33.			15.000	30.000	45.000	50.000
34.	III		3.500.000	7.000.000	11.000.000	15.000.000
35.			100.000	150.000	200.000	250.000
36.		/	62.900.000	62.900.000	62.900.000	62.900.000
		8.249.793	74.715.000	81.090.000	89.205.000	98.700.000
1.		/	700.000	1.200.000	1.500.000	1.700.000
2.		/	300.000	800.000	1.000.000	1.200.000
3.		/	150.000	250.000	350.000	500.000
4.		/	100.000	250.000	350.000	500.000
5.		/	/	1.500.000	2.500.000	2.500.000
6.		/	200.000	500.000	1.000.000	1.350.000
7.		/	/	250.000	250.000	500.000
8.		/	/	1.500.000	2.000.000	5.000.000
9.		/	200.000	400.000	700.000	700.000
10.		/	/	500.000	1.000.000	500.000
11.		189.150	150.000	400.000	500.000	500.000
12.		899.555	250.000	500.000	750.000	4.000.000
13.		/	100.000	150.000	200.000	100.000
14.	PVC	/	200.000	400.000	600.000	600.000
15.		/	250.000	400.000	500.000	200.000
		1.088.705	2.600.000	9.000.000	13.200.000	19.850.000
	= + +	27.860.477	91.920.000	127.000.000	164.535.000	193.700.000

8.2.

2023.

,

2023.

193.700.000

15 :

.....	75.150.000	.
.....	98.700.000	.
.....	19.850.000	.

2022.

27.860.477

:

.....	18.521.979	.
.....	8.249.793	.
.....	1.088.705	.

8.3.

”

“

2007.

2009.

2005.

2023.
3.200.000

5.000.000.

60 (5).

.().

9.

9.1.

2023

000

					31.12. 2022			2023 .				2024	2025
								01.01. - 31.03. 2023.	01.01.- 30.06. 2023.	01.01.- 30.09 2023.	01.01.- 31.12. 2023.		
1	.()	2023	2023	200	0		200	0	200	200	200		
2		2023	2023	500	0		500	500	500	500	500		
3	()	2023	2023	5.000	0		5.000	1.000	1.000	3.000	5.000		
4		2023	2023	900	0		900	0	300	600	900		
5		2023	2023	5.000	0		5.000	1.000	2.500	3.500	5.000		
6		2023	2023	150	0		150	50	100	150	150		
7		2023	2023	50	0		50	50	50	50	50		
8		2023	2023	50	0		50	0	50	50	50		
9		2023	2023	500	0		500	250	250	500	500		
10		2023	2023	1.000	0		1.000	500	600	900	1.000		
11		2023	2023	1.700	0		1.700	1.700	1.700	1.700	1.700		
12		2023	2023	1.000	0		1.000	1.000	1.000	1.000	1.000		
13		2023	2023	550	0		550	550	550	550	550		
14		2023	2023	800	0		800	800	800	800	800		
15		2023	2023	50	0		50	50	50	50	50		
16		2023	2023	200	0		200	200	200	200	200		
17		2023	2023	200	0		200	200	200	200	200		

18		2023	2023	3.200	0					3.200	3.200		
19		2023	2023	5.000	0					5.000	5.000		
	:	2023	2023	17.850			17.850	7.850	10.050	22.150	26.050		
20	-	2023	2023	200	0		200	50	100	200	200		
21		2023	2023	50	0		50	20	40	50	50		
22	.	2023	2023	40	0		40	30	40	40	40		
23		2023	2023	200	0		200	60	120	180	200		
24		2023	2023	100	0		100	40	50	75	100		
25		2023	2023	100	0		100	30	60	100	100		
26		2023	2023	200	0		200	50	100	200	200		
27		2023	2023	50	0		50	20	30	50	50		
28		2023	2023	150	0		150	50	100	150	150		
29		2023	2023	10.000	0		10.000	3.000	5.000	8.000	10.000		
30		2023	2023	500	0		500	200	400	500	500		
31		2023	2023	500	0		500	200	400	500	500		
32		2023	2023	900	0		900	900	900	900	900		
33		2023	2023	230	0		230	230	230	230	230		
34		2023	2023	200	0		200	200	200	200	200		
35		2023	2023	500	0		500	500	500	500	500		
36		2023	2023	1.100	0		1.100	1.100	1.100	1.100	1.100		
37		2023	2023	220	0		220	200	220	220	220		

	:			15.240			15.240	6.880	9.590	13.195	15.240		
38		2023	2023	1.350	0		1.350	200	800	1.350	1.350		
39		2023	2023	500	0		500	0	500	500	500		
40		2023	2023	5.000	0		5.000	2.000	5000	5000	5000		
41		2023	2023	700	0		700	200	400	700	700		
42		2023	2023	500	0		500	100	250	500	500		
43		2023	2023	2.500	0		2.500	500	2.000	2.500	2.500		
44		2023	2023	500	0		500	150	400	500	500		
45		2023	2023	4.000	0		4.000	1.000	2.000	3.000	4.000		
46	-	2023	2023	100	0		100	50	50	100	100		
47	PVC - a -	2023	2023	600	0		600	200	400	600	600		
48		2023	2023	200	0		200	100	150	200	200		
49		2023	2023	1.700	0		1.700	0	900	1.700	1.700		
50		2023	2023	1.200	0		1.200	0	1.000	1.200	1.200		
51		2023	2023	500	0		500	100	250	350	500		
52		2023	2023	500	0		500	0	250	500	500		
53		2023	2023	30.000	0		30.000	30.000	30.000	30.000	30.000		
54	,	2023	2023	110.000	0		110.000	110.000	110.000	110.000	110.000		
	:			19.850			159.850	144.600	154.350	158.700	159.850		
				52.940	0		192.940	159.330	173.990	194.045	201.140		

9.2.

2022. " " :
" " - .
2023. " "
" " "
2023. ,
201.140 . , .

2023. :

-	26.050.000
-	15.240.000
-	159.850.000

, , , , ,
 , , , , ,
 , , , , ,

10.

. 60 7 ,
 , , , , ,
(,), , ,
2023. ,, 2022. ,, 17.

10.1.

	2022.	() 2022.	01.01.- 31.3. 2023.	01.01.- 30.6.2023.	01.01.- 30.9.2023.	01.01.- 31.12. 2023.
1.						
2.			30.000	60.000	90.000	120.000
3.						
4.	200.000	200.000	50.000	100.000	200.000	200.000
5.	500.000	376.207	125.000	250.000	375.000	500.000
6.	630.000	600.000	158.000	316.000	472.000	630.000
7.						

10.2.

2023. .,
2023. . . . 115//22.

- (2021.),
120.000

- .

- , 200.000
0,1 %

- 500.000 -
0,2 %

виду очекивани број пословних догађаја, посете пословних партнера, јубилеје предузећа, прославе и празнике, давање поклона пословним партнерима, планирана средства искористићемо за наведене намене.

- Трошкови **рекламе и пропаганде** планирани су као прошле године у износу од 630.000 дин. и учествују са 0,2 % у пословним приходима. Наведена средства искористиће се у циљу информисања јавности и корисника наших услуга са активностима предузећа путем одговарајућих електронских, штампаних и других медија, као и за одређене промотивне активности у циљу промоције нашег предузећа. Чине их трошкови огласа у новинама, часописима, телевизији, истицање рекламних порука и паноа на јавном месту и тд.

10.3. Планирана средства за спонзорства и донације

Како је ЈКП „Тржница“ Ниш пословала са добитком 2021.год, има право да планира средства за донације.

в.д. директора,
Горан Ђорђевић, дипл.инж.елек.



Председник Надзорног одбора
др. Бранислав Рањеловић

