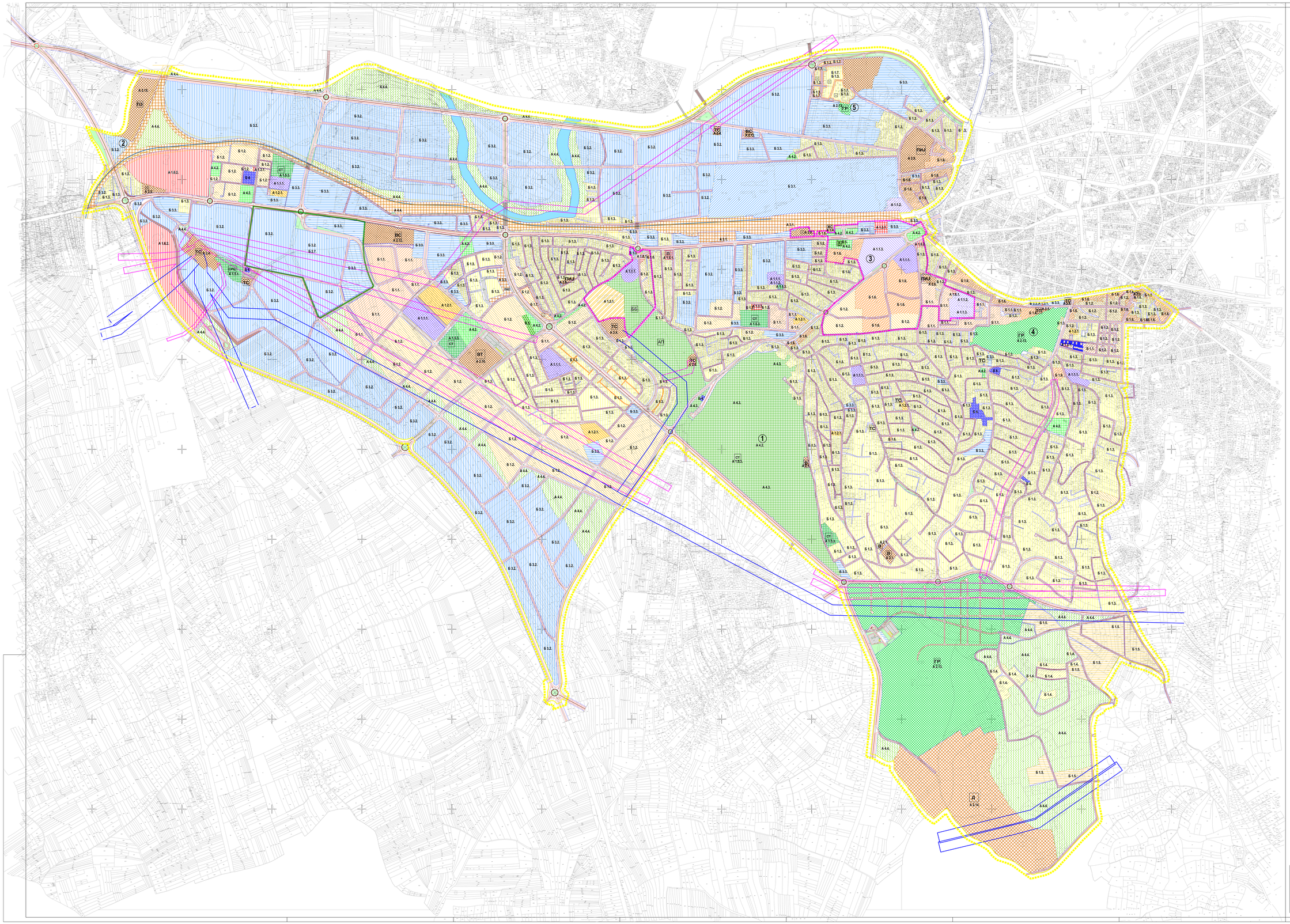

ПЕТЕ ИЗМЕНЕ И ДОПУНЕ ПЛАНА ГЕНЕРАЛНЕ РЕГУЛАЦИЈЕ ПОДРУЧЈА ГРАДСКЕ ОПШТИНЕ ПАЛИЛУЛА - ПРВА ФАЗА

ГРАНИЦА ПЛАНА ГЕНЕРАЛНЕ РЕГУЛАЦИЈЕ

Водена површина

САОБРАЋАЈ

- Регулационо линија
- Коловоз
- Осовина саобраћајнице
- Зеленило у профилу саобраћајнице
- Канал
- Могућа траса пруге за возове великих брзина

ОЗНАКА ЗА ГРАФИЧКО ПУЊЕЊЕ

ПОВРШИНЕ ЈАВНЕ НАМЕНЕ

ЈАВНЕ СЛУЖБЕ

ОБРАЗОВАЊЕ

- А.1.1.1. Основно образовање
- А.1.1.2. Средњошколско образовање
- А.1.1.3. Високо и више образовање

СОЦИЈАЛНА И ДЕЧИЈА ЗАШТИТА

- А.1.2.1. Социјална заштита
- А.1.2.2. Дечија заштита

ЗДРАВСТВЕНА ЗАШТИТА

- А.1.3.1. Основна здравствена заштита

А.1.4. КУЛТУРА И ИНФОРМИСАЊЕ

СПОРТ И ФИЗИЧКА КУЛТУРА

- А.1.5.1. Спортско-рекреативни центар
- А.1.5.3. Спортски терен

УПРАВА И ДРЖАВНИ ОРГАНИ

- А.1.6.1. Јавна управа
- А.1.6.2. Министарство одбране, Министарство унутрашњих послова

КОМУНАЛНЕ ДЕЛАТНОСТИ

- А.2.1. Резервоар воде / пумпна станица
- А.2.4. Трафостаница
- А.2.5. Топлана
- А.2.8. Пошта
- А.2.9. Зелена пијаца
- А.2.10. Велетржница
- А.2.12. Ветерворска станица
- А.2.13. Гробље
- А.2.14. Депонија
- А.2.15. Прихватилиште за животиње

САОБРАЋАЈНИЦЕ И ТЕРМИНАЛИ

- А.3.1. Саобраћајне површине
- А.3.3. ПАС Приградска аутобуска станица
- А.3.4. ЖС Железничка станица

ЗЕЛЕНЕ И СЛОБОДНЕ ПОВРШИНЕ

- А.4.2. Парковско зеленило
- А.4.3. Парк шума
- А.4.4. Заштитно зеленило (претежно "остало земљиште")
- Аквантуја парк, зоолошки врт, ботаничка башта

А.5. ПОСЕБНА НАМЕНА

ПОВРШИНА ЈАВНЕ НАМЕНЕ ЗА ПОТРЕБЕ ФУНКЦИОНИСАЊА ОБЈЕКАТА И ПАРЦЕЛА УНУТАР БЛОКА НА КОЈОЈ ЈЕ ДОЗВОЉЕНА ГРАДЊА САМО ОБЈЕКАТА НИСКОГРАДЊЕ

ПОВРШИНЕ ОСТАЛИХ НАМЕНА

СТАНОВАЊЕ

- Б.1.1. Становање великих густина у градском подручју
- Б.1.2. Становање средњих густина у градском подручју
- Б.1.3. Становање умерених густина у градском подручју
- Б.1.4. Становање умерених густина у приградским насељима
- Б.1.5. Становање ниских густина у приградском подручју - виђвиђ зоне
- Б.1.6. Пословно - становна зона
- Б.1.7. Социјално становање

ПОСЛОВНЕ И РАДНЕ ЗОНЕ

- Б.3.1. Индустрија и радна зона
- Б.3.2. Пословно - производно - трговински комплекс
- Б.3.3. Пословно - трговински комплекс

Б.4. УГОСТИТЕЉСТВО И ТУРИЗАМ

Б.5. ВЕРСКИ ОБЈЕКТИ

Зона забрањене градње

ГРАДСКИ ЦЕНТРИ

- Б.2.3. Секундарни градски центар
- Б.2.7. Специјализовани центар

НЕПОКРЕТНА КУЛТУРНА ДОБРА

- 1 Споменик парк "Бубањ" - знаменито место од изузетног значаја
- 2 Археолошко налазиште "Бубањ"
- 3 Инжењерска касарна - споменик културе
- 4 Старо гробље - споменик културе
- 5 Јеврејско гробље - знаменито место

ЈП ЗАВОД ЗА УРБАНИЗАМ НИШ

Шифра: 14 PGR 17

Година	Лист
2016.	Z.1.

ЕЛАБОРАТ

ПЕТЕ ИЗМЕНЕ И ДОПУНЕ ПЛАНА ГЕНЕРАЛНЕ РЕГУЛАЦИЈЕ ПОДРУЧЈА ГРАДСКЕ ОПШТИНЕ ПАЛИЛУЛА - ПРВА ФАЗА

КАРТА

ГРАНИЦА ПЛАНА СА ПРЕТПОЖОМ ПЛАНИРАНОМ НАМЕНОМ ПОВРШИНА

Одговорни урбаниста: Душица ШЕТОВИЋ, дипл.инж.арх.

Урбаниста: Владимир ЈОЛОВИЋ, дипл.инж.арх.

Директор: Мр Мирослав СТАНКОВИЋ, дипл.инж.арх.

Размера: 1 : 5 000